

### FRANJA ROJA

LOCALIZACIÓN.- Pintada sobre las dos puertas delanteras desde la esquina donde está instalado el espejo retrovisor, hasta la esquina opuesta.

EXTREMOS DE LA FRANJA ROJA.- Su eje irá desde la esquina inferior de la chapa de la puerta, hasta la esquina opuesta (donde está el retrovisor), justamente hasta el punto de encuentro de la prolongación del borde inferior del marco de la ventanilla con el límite de la puerta. ANCHO DE LA FRANJA.- 100 mm. PINTURA.- Color rojo, en el entorno del RAL 3.020

### ESCUDOS .

Del modelo oficial actual: adhesivo de 150 mm alto x 110 mm ancho. (Ver Figuras 1 y 2)

- Lateral: se situará por encima de la franja roja, quedando equidistante en esta zona, entre la manecilla de apertura de la puerta y el borde de la franja roja.
- Trasera: Se situará en la parte izquierda del portón trasero, alineado horizontalmente con el anagrama de la marca DACIA.

### NÚMEROS DE LICENCIA .

Pintados en color negro, con una altura de 50 mm y 10 mm de anchura de trazo. (Ver Figuras 1 y 2)

- Lateral: El número de licencia se colocará por debajo de la franja roja, quedando su borde inferior aproximadamente a 500 mm del suelo, y a una distancia del borde anterior de la puerta lateral de 100 mm aprox.
- Trasera: en la parte derecha del portón trasero, alineado horizontalmente con el anagrama de la marca DACIA.

### DÍA DE LIBRANZA.

Pintadas, con una altura de 100 mm., anchura de 70 mm. y grueso de trazo de 10 mm. (Ver Figuras 1 y 2)

- Laterales: En ambas aletas laterales traseras, centrada horizontalmente en esta zona, y alineado horizontalmente su parte inferior con la ventanilla lateral trasera.
- Trasera: en la parte izquierda del portón trasero, alineado con el anagrama de la marca DACIA.



#### **MOLDURAS PINTADAS EN BLANCO.**

La moldura vertical central del pilar "B" y "C" se pintarán de color blanco referencia BLANCO GLACIAR (REF. 369). (Ver figura 4)

SPOILER O SIMILARES. Prohibidos.

**No se admitirán cristales tintados.**

#### **ADHESIVO DE TARIFA VIGENTE.**

Se situarán en la zona superior trasera de los cristales móviles de las puertas traseras.

Se cuidará en su colocación que el borde inferior del adhesivo quede horizontal. (Ver figura 4)

#### **PLACA INTERIOR DE LICENCIA, MATRÍCULA y NÚMERO DE PLAZAS.**

Troquelada o pintada, con caracteres en color negro sobre fondo blanco. Dimensiones mínimas 35x70 mm. Sujeta de modo que no sea posible su fácil desprendimiento en la parte superior del pilar central derecho, entre ambas ventanillas. En sus aristas y puntas, así como en las fijaciones utilizadas, no quedarán cortes ni rebabas que pudieran causar cualquier tipo de daño o lesión. (Ver figura 5).

Identificación en un soporte flexible (puede ser un autoadhesivo), con los mismos datos (número de licencia, matrícula y número de plazas) en texto Braille, situada en la puerta posterior derecha, lo más cerca posible del tirador interior de la puerta.

#### **ANTENA VEHÍCULO.**

La antena exterior radio de serie del vehículo, será sustituida por una de reducido tamaño, que no afecte la visibilidad del módulo tarifario.

#### **EXTINTOR.**

Todos los vehículos irán provistos de un extintor de incendios adecuado, homologado y en condiciones de uso, debidamente sujeto y accesible, situado en lateral de maletero. (Figura 6)

#### **INTERIOR.**

- La tapicería será de colores y diseño discreto, sin coloraciones vivas ni motivos añadidos.
- El vehículo contará con cinco reposacabezas, uno por plaza.
- Dispondrá de luces de lectura traseras de suficiente luminancia, que se pueden accionar a voluntad del pasajero.

#### **PUBLICIDAD.**

Sólo se admitirá aquella que cumpla las condiciones reflejadas en el Anexo V de la Ordenanza Reguladora del Taxi.

#### **Muy importante:**

- Las fotos o croquis muestran, solamente a título orientativo, la colocación de los distintos elementos. Su definición exacta deberá ajustarse a lo indicado al respecto en esta Ficha Técnica.
- El vehículo se presentará al acto de la Inspección con todos sus elementos identificativos: franja roja, números de licencia, letras día de libranza, escudos, tarifas y placa interna (licencia, matrícula y número de plazas) perfectamente colocados.
- La falta de cualquiera de las INSTRUCCIONES indicadas, u otras generales, llevará consigo que la Inspección tenga un resultado NO FAVORABLE; debiendo pasar una nueva, previa cita de día y hora, en el Departamento Jurídico del taxi, sito en la calle Albarracín, 33.

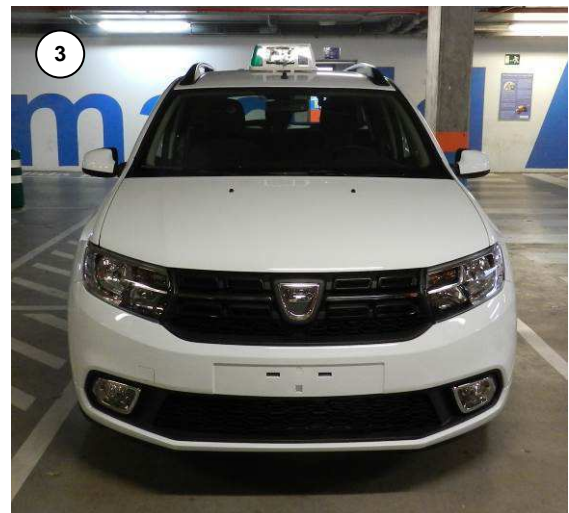

### FRANJA ROJA

LOCALIZACIÓN.- Pintada sobre las dos puertas delanteras desde la esquina donde está instalado el espejo retrovisor, hasta la esquina opuesta.

EXTREMOS DE LA FRANJA ROJA.- Su eje irá desde la esquina inferior de la chapa de la puerta, hasta la esquina opuesta (donde está el retrovisor), justamente hasta el punto de encuentro de la prolongación del borde inferior del marco de la ventanilla con el límite de la puerta. ANCHO DE LA FRANJA.- 100 mm. PINTURA.- Color rojo, en el entorno del RAL 3.020

### ESCUDOS .

Del modelo oficial actual: adhesivo de 150 mm alto x 110 mm ancho. (Ver Figuras 1 y 2)

- Lateral: se situará por encima de la franja roja, quedando equidistante en esta zona, entre la manecilla de apertura de la puerta y el borde de la franja roja.
- Trasera: Se situará en la parte izquierda del portón trasero, alineado horizontalmente con el anagrama de la marca DACIA.

### NÚMEROS DE LICENCIA .

Pintados en color negro, con una altura de 50 mm y 10 mm de anchura de trazo. (Ver Figuras 1 y 2)

- Lateral: El número de licencia se colocará por debajo de la franja roja, quedando su borde inferior aproximadamente a 500 mm del suelo, y a una distancia del borde anterior de la puerta lateral de 100 mm aprox.
- Trasera: en la parte derecha del portón trasero, alineado horizontalmente con el anagrama de la marca DACIA.

### DÍA DE LIBRANZA.

Pintadas, con una altura de 100 mm., anchura de 70 mm. y grueso de trazo de 10 mm. (Ver Figuras 1 y 2)

- Laterales: En ambas aletas laterales traseras, centrada horizontalmente en esta zona, y alineado horizontalmente su parte inferior con la ventanilla lateral trasera.
- Trasera: en la parte izquierda del portón trasero, alineado con el anagrama de la marca DACIA.



#### **MOLDURAS PINTADAS EN BLANCO.**

La moldura vertical central del pilar "B" y "C" se pintarán de color blanco referencia BLANCO GLACIAR (REF. 369). (Ver figura 4)

SPOILER O SIMILARES. Prohibidos.

**No se admitirán cristales tintados.**

#### **ADHESIVO DE TARIFA VIGENTE.**

Se situarán en la zona superior trasera de los cristales móviles de las puertas traseras.

Se cuidará en su colocación que el borde inferior del adhesivo quede horizontal. (Ver figura 4)

#### **PLACA INTERIOR DE LICENCIA, MATRÍCULA y NÚMERO DE PLAZAS.**

Troquelada o pintada, con caracteres en color negro sobre fondo blanco. Dimensiones mínimas 35x70 mm. Sujeta de modo que no sea posible su fácil desprendimiento en la parte superior del pilar central derecho, entre ambas ventanillas. En sus aristas y puntas, así como en las fijaciones utilizadas, no quedarán cortes ni rebabas que pudieran causar cualquier tipo de daño o lesión. (Ver figura 5).

Identificación en un soporte flexible (puede ser un autoadhesivo), con los mismos datos (número de licencia, matrícula y número de plazas) en texto Braille, situada en la puerta posterior derecha, lo más cerca posible del tirador interior de la puerta.

#### **ANTENA VEHÍCULO.**

La antena exterior radio de serie del vehículo, será sustituida por una de reducido tamaño, que no afecte la visibilidad del módulo tarifario.

#### **EXTINTOR.**

Todos los vehículos irán provistos de un extintor de incendios adecuado, homologado y en condiciones de uso, debidamente sujeto y accesible, situado en lateral de maletero. (Figura 6)

#### **INTERIOR.**

- La tapicería será de colores y diseño discreto, sin coloraciones vivas ni motivos añadidos.
- El vehículo contará con cinco reposacabezas, uno por plaza.
- Dispondrá de luces de lectura traseras de suficiente luminancia, que se pueden accionar a voluntad del pasajero.

#### **PUBLICIDAD.**

Sólo se admitirá aquella que cumpla las condiciones reflejadas en el Anexo V de la Ordenanza Reguladora del Taxi.

#### **Muy importante:**

- Las fotos o croquis muestran, solamente a título orientativo, la colocación de los distintos elementos. Su definición exacta deberá ajustarse a lo indicado al respecto en esta Ficha Técnica.
- El vehículo se presentará al acto de la Inspección con todos sus elementos identificativos: franja roja, números de licencia, letras día de libranza, escudos, tarifas y placa interna (licencia, matrícula y número de plazas) perfectamente colocados.
- La falta de cualquiera de las INSTRUCCIONES indicadas, u otras generales, llevará consigo que la Inspección tenga un resultado NO FAVORABLE; debiendo pasar una nueva, previa cita de día y hora, en el Departamento Jurídico del taxi, sito en la calle Albarracín, 33.

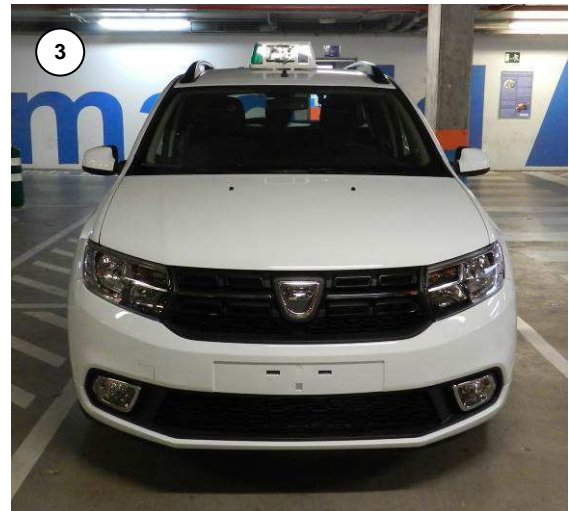

### FRANJA ROJA

LOCALIZACIÓN.- Pintada sobre las dos puertas delanteras desde la esquina donde está instalado el espejo retrovisor, hasta la esquina opuesta.

EXTREMOS DE LA FRANJA ROJA.- Su eje irá desde la esquina inferior de la chapa de la puerta, hasta la esquina opuesta (donde está el retrovisor), justamente hasta el punto de encuentro de la prolongación del borde inferior del marco de la ventanilla con el límite de la puerta. ANCHO DE LA FRANJA.- 100 mm. PINTURA.- Color rojo, en el entorno del RAL 3.020

### ESCUDOS .

Del modelo oficial actual: adhesivo de 150 mm alto x 110 mm ancho. (Ver Figuras 1 y 2)

- Lateral: se situará por encima de la franja roja, quedando equidistante en esta zona, entre la manecilla de apertura de la puerta y el borde de la franja roja.
- Trasera: Se situará en la parte izquierda del portón trasero, alineado horizontalmente con el anagrama de la marca DACIA.

### NÚMEROS DE LICENCIA .

Pintados en color negro, con una altura de 50 mm y 10 mm de anchura de trazo. (Ver Figuras 1 y 2)

- Lateral: El número de licencia se colocará por debajo de la franja roja, quedando su borde inferior aproximadamente a 500 mm del suelo, y a una distancia del borde anterior de la puerta lateral de 100 mm aprox.
- Trasera: en la parte derecha del portón trasero, alineado horizontalmente con el anagrama de la marca DACIA.

### DÍA DE LIBRANZA.

Pintadas, con una altura de 100 mm., anchura de 70 mm. y grueso de trazo de 10 mm. (Ver Figuras 1 y 2)

- Laterales: En ambas aletas laterales traseras, centrada horizontalmente en esta zona, y alineado horizontalmente su parte inferior con la ventanilla lateral trasera.
- Trasera: en la parte izquierda del portón trasero, alineado con el anagrama de la marca DACIA.



#### **MOLDURAS PINTADAS EN BLANCO.**

La moldura vertical central del pilar "B" y "C" se pintarán de color blanco referencia BLANCO GLACIAR (REF. 369). (Ver figura 4)

SPOILER O SIMILARES. Prohibidos.

**No se admitirán cristales tintados.**

#### **ADHESIVO DE TARIFA VIGENTE.**

Se situarán en la zona superior trasera de los cristales móviles de las puertas traseras.

Se cuidará en su colocación que el borde inferior del adhesivo quede horizontal. (Ver figura 4)

#### **PLACA INTERIOR DE LICENCIA, MATRÍCULA y NÚMERO DE PLAZAS.**

Troquelada o pintada, con caracteres en color negro sobre fondo blanco. Dimensiones mínimas 35x70 mm. Sujeta de modo que no sea posible su fácil desprendimiento en la parte superior del pilar central derecho, entre ambas ventanillas. En sus aristas y puntas, así como en las fijaciones utilizadas, no quedarán cortes ni rebabas que pudieran causar cualquier tipo de daño o lesión. (Ver figura 5).

Identificación en un soporte flexible (puede ser un autoadhesivo), con los mismos datos (número de licencia, matrícula y número de plazas) en texto Braille, situada en la puerta posterior derecha, lo más cerca posible del tirador interior de la puerta.

#### **ANTENA VEHÍCULO.**

La antena exterior radio de serie del vehículo, será sustituida por una de reducido tamaño, que no afecte la visibilidad del módulo tarifario.

#### **EXTINTOR.**

Todos los vehículos irán provistos de un extintor de incendios adecuado, homologado y en condiciones de uso, debidamente sujeto y accesible, situado en lateral de maletero. (Figura 6)

#### **INTERIOR.**

- La tapicería será de colores y diseño discreto, sin coloraciones vivas ni motivos añadidos.
- El vehículo contará con cinco reposacabezas, uno por plaza.
- Dispondrá de luces de lectura traseras de suficiente luminancia, que se pueden accionar a voluntad del pasajero.

#### **PUBLICIDAD.**

Sólo se admitirá aquella que cumpla las condiciones reflejadas en el Anexo V de la Ordenanza Reguladora del Taxi.

#### **Muy importante:**

- Las fotos o croquis muestran, solamente a título orientativo, la colocación de los distintos elementos. Su definición exacta deberá ajustarse a lo indicado al respecto en esta Ficha Técnica.
- El vehículo se presentará al acto de la Inspección con todos sus elementos identificativos: franja roja, números de licencia, letras día de libranza, escudos, tarifas y placa interna (licencia, matrícula y número de plazas) perfectamente colocados.
- La falta de cualquiera de las INSTRUCCIONES indicadas, u otras generales, llevará consigo que la Inspección tenga un resultado NO FAVORABLE; debiendo pasar una nueva, previa cita de día y hora, en el Departamento Jurídico del taxi, sito en la calle Albarracín, 33.

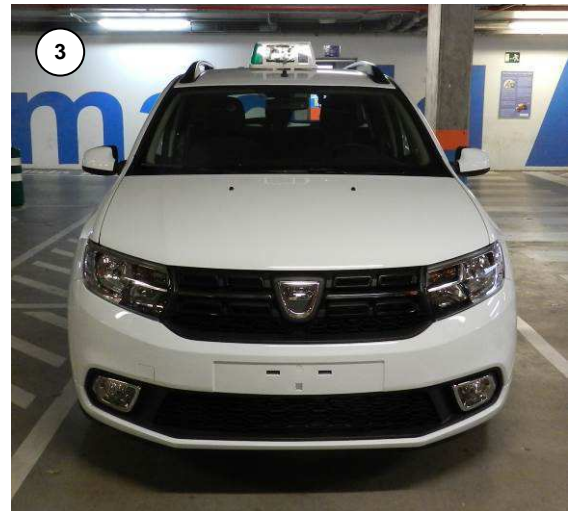

### FRANJA ROJA

LOCALIZACIÓN.- Pintada sobre las dos puertas delanteras desde la esquina donde está instalado el espejo retrovisor, hasta la esquina opuesta.

EXTREMOS DE LA FRANJA ROJA.- Su eje irá desde la esquina inferior de la chapa de la puerta, hasta la esquina opuesta (donde está el retrovisor), justamente hasta el punto de encuentro de la prolongación del borde inferior del marco de la ventanilla con el límite de la puerta. ANCHO DE LA FRANJA.- 100 mm. PINTURA.- Color rojo, en el entorno del RAL 3.020

### ESCUDOS .

Del modelo oficial actual: adhesivo de 150 mm alto x 110 mm ancho. (Ver Figuras 1 y 2)

- Lateral: se situará por encima de la franja roja, quedando equidistante en esta zona, entre la manecilla de apertura de la puerta y el borde de la franja roja.
- Trasera: Se situará en la parte izquierda del portón trasero, alineado horizontalmente con el anagrama de la marca DACIA.

### NÚMEROS DE LICENCIA .

Pintados en color negro, con una altura de 50 mm y 10 mm de anchura de trazo. (Ver Figuras 1 y 2)

- Lateral: El número de licencia se colocará por debajo de la franja roja, quedando su borde inferior aproximadamente a 500 mm del suelo, y a una distancia del borde anterior de la puerta lateral de 100 mm aprox.
- Trasera: en la parte derecha del portón trasero, alineado horizontalmente con el anagrama de la marca DACIA.

### DÍA DE LIBRANZA.

Pintadas, con una altura de 100 mm., anchura de 70 mm. y grueso de trazo de 10 mm. (Ver Figuras 1 y 2)

- Laterales: En ambas aletas laterales traseras, centrada horizontalmente en esta zona, y alineado horizontalmente su parte inferior con la ventanilla lateral trasera.
- Trasera: en la parte izquierda del portón trasero, alineado con el anagrama de la marca DACIA.



#### **MOLDURAS PINTADAS EN BLANCO.**

La moldura vertical central del pilar "B" y "C" se pintarán de color blanco referencia BLANCO GLACIAR (REF. 369). (Ver figura 4)

SPOILER O SIMILARES. Prohibidos.

**No se admitirán cristales tintados.**

#### **ADHESIVO DE TARIFA VIGENTE.**

Se situarán en la zona superior trasera de los cristales móviles de las puertas traseras.

Se cuidará en su colocación que el borde inferior del adhesivo quede horizontal. (Ver figura 4)

#### **PLACA INTERIOR DE LICENCIA, MATRÍCULA y NÚMERO DE PLAZAS.**

Troquelada o pintada, con caracteres en color negro sobre fondo blanco. Dimensiones mínimas 35x70 mm. Sujeta de modo que no sea posible su fácil desprendimiento en la parte superior del pilar central derecho, entre ambas ventanillas. En sus aristas y puntas, así como en las fijaciones utilizadas, no quedarán cortes ni rebabas que pudieran causar cualquier tipo de daño o lesión. (Ver figura 5).

Identificación en un soporte flexible (puede ser un autoadhesivo), con los mismos datos (número de licencia, matrícula y número de plazas) en texto Braille, situada en la puerta posterior derecha, lo más cerca posible del tirador interior de la puerta.

#### **ANTENA VEHÍCULO.**

La antena exterior radio de serie del vehículo, será sustituida por una de reducido tamaño, que no afecte la visibilidad del módulo tarifario.

#### **EXTINTOR.**

Todos los vehículos irán provistos de un extintor de incendios adecuado, homologado y en condiciones de uso, debidamente sujeto y accesible, situado en lateral de maletero. (Figura 6)

#### **INTERIOR.**

- La tapicería será de colores y diseño discreto, sin coloraciones vivas ni motivos añadidos.
- El vehículo contará con cinco reposacabezas, uno por plaza.
- Dispondrá de luces de lectura traseras de suficiente luminancia, que se pueden accionar a voluntad del pasajero.

#### **PUBLICIDAD.**

Sólo se admitirá aquella que cumpla las condiciones reflejadas en el Anexo V de la Ordenanza Reguladora del Taxi.

#### **Muy importante:**

- Las fotos o croquis muestran, solamente a título orientativo, la colocación de los distintos elementos. Su definición exacta deberá ajustarse a lo indicado al respecto en esta Ficha Técnica.
- El vehículo se presentará al acto de la Inspección con todos sus elementos identificativos: franja roja, números de licencia, letras día de libranza, escudos, tarifas y placa interna (licencia, matrícula y número de plazas) perfectamente colocados.
- La falta de cualquiera de las INSTRUCCIONES indicadas, u otras generales, llevará consigo que la Inspección tenga un resultado NO FAVORABLE; debiendo pasar una nueva, previa cita de día y hora, en el Departamento Jurídico del taxi, sito en la calle Albarracín, 33.





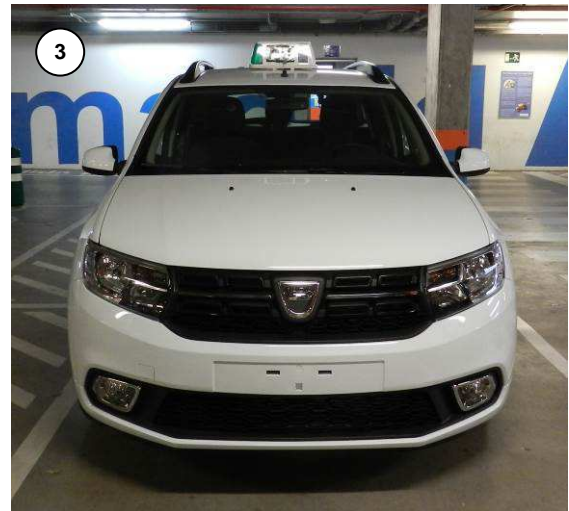

### FRANJA ROJA

LOCALIZACIÓN.- Pintada sobre las dos puertas delanteras desde la esquina donde está instalado el espejo retrovisor, hasta la esquina opuesta.

EXTREMOS DE LA FRANJA ROJA.- Su eje irá desde la esquina inferior de la chapa de la puerta, hasta la esquina opuesta (donde está el retrovisor), justamente hasta el punto de encuentro de la prolongación del borde inferior del marco de la ventanilla con el límite de la puerta. ANCHO DE LA FRANJA.- 100 mm. PINTURA.- Color rojo, en el entorno del RAL 3.020

### ESCUDOS .

Del modelo oficial actual: adhesivo de 150 mm alto x 110 mm ancho. (Ver Figuras 1 y 2)

- Lateral: se situará por encima de la franja roja, quedando equidistante en esta zona, entre la manecilla de apertura de la puerta y el borde de la franja roja.
- Trasera: Se situará en la parte izquierda del portón trasero, alineado horizontalmente con el anagrama de la marca DACIA.

### NÚMEROS DE LICENCIA .

Pintados en color negro, con una altura de 50 mm y 10 mm de anchura de trazo. (Ver Figuras 1 y 2)

- Lateral: El número de licencia se colocará por debajo de la franja roja, quedando su borde inferior aproximadamente a 500 mm del suelo, y a una distancia del borde anterior de la puerta lateral de 100 mm aprox.
- Trasera: en la parte derecha del portón trasero, alineado horizontalmente con el anagrama de la marca DACIA.

### DÍA DE LIBRANZA.

Pintadas, con una altura de 100 mm., anchura de 70 mm. y grueso de trazo de 10 mm. (Ver Figuras 1 y 2)

- Laterales: En ambas aletas laterales traseras, centrada horizontalmente en esta zona, y alineado horizontalmente su parte inferior con la ventanilla lateral trasera.
- Trasera: en la parte izquierda del portón trasero, alineado con el anagrama de la marca DACIA.



#### **MOLDURAS PINTADAS EN BLANCO.**

La moldura vertical central del pilar "B" y "C" se pintarán de color blanco referencia BLANCO GLACIAR (REF. 369). (Ver figura 4)

SPOILER O SIMILARES. Prohibidos.

**No se admitirán cristales tintados.**

#### **ADHESIVO DE TARIFA VIGENTE.**

Se situarán en la zona superior trasera de los cristales móviles de las puertas traseras.

Se cuidará en su colocación que el borde inferior del adhesivo quede horizontal. (Ver figura 4)

#### **PLACA INTERIOR DE LICENCIA, MATRÍCULA y NÚMERO DE PLAZAS.**

Troquelada o pintada, con caracteres en color negro sobre fondo blanco. Dimensiones mínimas 35x70 mm. Sujeta de modo que no sea posible su fácil desprendimiento en la parte superior del pilar central derecho, entre ambas ventanillas. En sus aristas y puntas, así como en las fijaciones utilizadas, no quedarán cortes ni rebabas que pudieran causar cualquier tipo de daño o lesión. (Ver figura 5).

Identificación en un soporte flexible (puede ser un autoadhesivo), con los mismos datos (número de licencia, matrícula y número de plazas) en texto Braille, situada en la puerta posterior derecha, lo más cerca posible del tirador interior de la puerta.

#### **ANTENA VEHÍCULO.**

La antena exterior radio de serie del vehículo, será sustituida por una de reducido tamaño, que no afecte la visibilidad del módulo tarifario.

#### **EXTINTOR.**

Todos los vehículos irán provistos de un extintor de incendios adecuado, homologado y en condiciones de uso, debidamente sujeto y accesible, situado en lateral de maletero. (Figura 6)

#### **INTERIOR.**

- La tapicería será de colores y diseño discreto, sin coloraciones vivas ni motivos añadidos.
- El vehículo contará con cinco reposacabezas, uno por plaza.
- Dispondrá de luces de lectura traseras de suficiente luminancia, que se pueden accionar a voluntad del pasajero.

#### **PUBLICIDAD.**

Sólo se admitirá aquella que cumpla las condiciones reflejadas en el Anexo V de la Ordenanza Reguladora del Taxi.

#### **Muy importante:**

- Las fotos o croquis muestran, solamente a título orientativo, la colocación de los distintos elementos. Su definición exacta deberá ajustarse a lo indicado al respecto en esta Ficha Técnica.
- El vehículo se presentará al acto de la Inspección con todos sus elementos identificativos: franja roja, números de licencia, letras día de libranza, escudos, tarifas y placa interna (licencia, matrícula y número de plazas) perfectamente colocados.
- La falta de cualquiera de las INSTRUCCIONES indicadas, u otras generales, llevará consigo que la Inspección tenga un resultado NO FAVORABLE; debiendo pasar una nueva, previa cita de día y hora, en el Departamento Jurídico del taxi, sito en la calle Albarracín, 33.

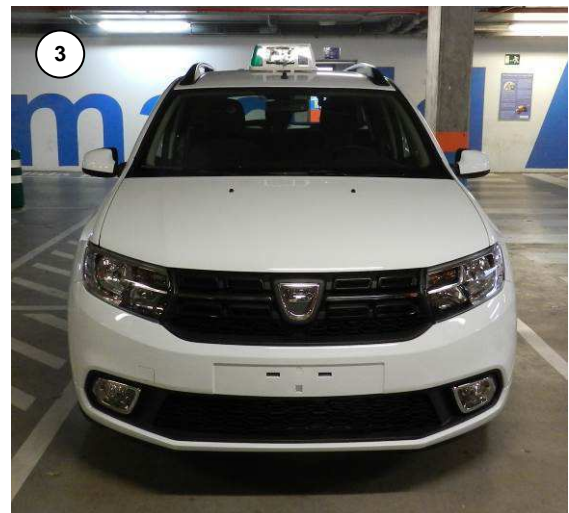

### FRANJA ROJA

LOCALIZACIÓN.- Pintada sobre las dos puertas delanteras desde la esquina donde está instalado el espejo retrovisor, hasta la esquina opuesta.

EXTREMOS DE LA FRANJA ROJA.- Su eje irá desde la esquina inferior de la chapa de la puerta, hasta la esquina opuesta (donde está el retrovisor), justamente hasta el punto de encuentro de la prolongación del borde inferior del marco de la ventanilla con el límite de la puerta. ANCHO DE LA FRANJA.- 100 mm. PINTURA.- Color rojo, en el entorno del RAL 3.020

### ESCUDOS .

Del modelo oficial actual: adhesivo de 150 mm alto x 110 mm ancho. (Ver Figuras 1 y 2)

- Lateral: se situará por encima de la franja roja, quedando equidistante en esta zona, entre la manecilla de apertura de la puerta y el borde de la franja roja.
- Trasera: Se situará en la parte izquierda del portón trasero, alineado horizontalmente con el anagrama de la marca DACIA.

### NÚMEROS DE LICENCIA .

Pintados en color negro, con una altura de 50 mm y 10 mm de anchura de trazo. (Ver Figuras 1 y 2)

- Lateral: El número de licencia se colocará por debajo de la franja roja, quedando su borde inferior aproximadamente a 500 mm del suelo, y a una distancia del borde anterior de la puerta lateral de 100 mm aprox.
- Trasera: en la parte derecha del portón trasero, alineado horizontalmente con el anagrama de la marca DACIA.

### DÍA DE LIBRANZA.

Pintadas, con una altura de 100 mm., anchura de 70 mm. y grueso de trazo de 10 mm. (Ver Figuras 1 y 2)

- Laterales: En ambas aletas laterales traseras, centrada horizontalmente en esta zona, y alineado horizontalmente su parte inferior con la ventanilla lateral trasera.
- Trasera: en la parte izquierda del portón trasero, alineado con el anagrama de la marca DACIA.



#### **MOLDURAS PINTADAS EN BLANCO.**

La moldura vertical central del pilar "B" y "C" se pintarán de color blanco referencia BLANCO GLACIAR (REF. 369). (Ver figura 4)

SPOILER O SIMILARES. Prohibidos.

**No se admitirán cristales tintados.**

#### **ADHESIVO DE TARIFA VIGENTE.**

Se situarán en la zona superior trasera de los cristales móviles de las puertas traseras.

Se cuidará en su colocación que el borde inferior del adhesivo quede horizontal. (Ver figura 4)

#### **PLACA INTERIOR DE LICENCIA, MATRÍCULA y NÚMERO DE PLAZAS.**

Troquelada o pintada, con caracteres en color negro sobre fondo blanco. Dimensiones mínimas 35x70 mm. Sujeta de modo que no sea posible su fácil desprendimiento en la parte superior del pilar central derecho, entre ambas ventanillas. En sus aristas y puntas, así como en las fijaciones utilizadas, no quedarán cortes ni rebabas que pudieran causar cualquier tipo de daño o lesión. (Ver figura 5).

Identificación en un soporte flexible (puede ser un autoadhesivo), con los mismos datos (número de licencia, matrícula y número de plazas) en texto Braille, situada en la puerta posterior derecha, lo más cerca posible del tirador interior de la puerta.

#### **ANTENA VEHÍCULO.**

La antena exterior radio de serie del vehículo, será sustituida por una de reducido tamaño, que no afecte la visibilidad del módulo tarifario.

#### **EXTINTOR.**

Todos los vehículos irán provistos de un extintor de incendios adecuado, homologado y en condiciones de uso, debidamente sujeto y accesible, situado en lateral de maletero. (Figura 6)

#### **INTERIOR.**

- La tapicería será de colores y diseño discreto, sin coloraciones vivas ni motivos añadidos.
- El vehículo contará con cinco reposacabezas, uno por plaza.
- Dispondrá de luces de lectura traseras de suficiente luminancia, que se pueden accionar a voluntad del pasajero.

#### **PUBLICIDAD.**

Sólo se admitirá aquella que cumpla las condiciones reflejadas en el Anexo V de la Ordenanza Reguladora del Taxi.

#### **Muy importante:**

- Las fotos o croquis muestran, solamente a título orientativo, la colocación de los distintos elementos. Su definición exacta deberá ajustarse a lo indicado al respecto en esta Ficha Técnica.
- El vehículo se presentará al acto de la Inspección con todos sus elementos identificativos: franja roja, números de licencia, letras día de libranza, escudos, tarifas y placa interna (licencia, matrícula y número de plazas) perfectamente colocados.
- La falta de cualquiera de las INSTRUCCIONES indicadas, u otras generales, llevará consigo que la Inspección tenga un resultado NO FAVORABLE; debiendo pasar una nueva, previa cita de día y hora, en el Departamento Jurídico del taxi, sito en la calle Albarracín, 33.

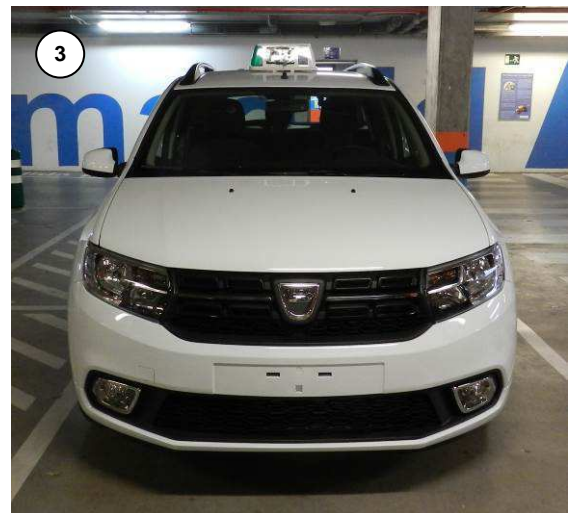

### FRANJA ROJA

LOCALIZACIÓN.- Pintada sobre las dos puertas delanteras desde la esquina donde está instalado el espejo retrovisor, hasta la esquina opuesta.

EXTREMOS DE LA FRANJA ROJA.- Su eje irá desde la esquina inferior de la chapa de la puerta, hasta la esquina opuesta (donde está el retrovisor), justamente hasta el punto de encuentro de la prolongación del borde inferior del marco de la ventanilla con el límite de la puerta. ANCHO DE LA FRANJA.- 100 mm. PINTURA.- Color rojo, en el entorno del RAL 3.020

### ESCUDOS .

Del modelo oficial actual: adhesivo de 150 mm alto x 110 mm ancho. (Ver Figuras 1 y 2)

- Lateral: se situará por encima de la franja roja, quedando equidistante en esta zona, entre la manecilla de apertura de la puerta y el borde de la franja roja.
- Trasera: Se situará en la parte izquierda del portón trasero, alineado horizontalmente con el anagrama de la marca DACIA.

### NÚMEROS DE LICENCIA .

Pintados en color negro, con una altura de 50 mm y 10 mm de anchura de trazo. (Ver Figuras 1 y 2)

- Lateral: El número de licencia se colocará por debajo de la franja roja, quedando su borde inferior aproximadamente a 500 mm del suelo, y a una distancia del borde anterior de la puerta lateral de 100 mm aprox.
- Trasera: en la parte derecha del portón trasero, alineado horizontalmente con el anagrama de la marca DACIA.

### DÍA DE LIBRANZA.

Pintadas, con una altura de 100 mm., anchura de 70 mm. y grueso de trazo de 10 mm. (Ver Figuras 1 y 2)

- Laterales: En ambas aletas laterales traseras, centrada horizontalmente en esta zona, y alineado horizontalmente su parte inferior con la ventanilla lateral trasera.
- Trasera: en la parte izquierda del portón trasero, alineado con el anagrama de la marca DACIA.



#### **MOLDURAS PINTADAS EN BLANCO.**

La moldura vertical central del pilar "B" y "C" se pintarán de color blanco referencia BLANCO GLACIAR (REF. 369). (Ver figura 4)

SPOILER O SIMILARES. Prohibidos.

**No se admitirán cristales tintados.**

#### **ADHESIVO DE TARIFA VIGENTE.**

Se situarán en la zona superior trasera de los cristales móviles de las puertas traseras.

Se cuidará en su colocación que el borde inferior del adhesivo quede horizontal. (Ver figura 4)

#### **PLACA INTERIOR DE LICENCIA, MATRÍCULA y NÚMERO DE PLAZAS.**

Troquelada o pintada, con caracteres en color negro sobre fondo blanco. Dimensiones mínimas 35x70 mm. Sujeta de modo que no sea posible su fácil desprendimiento en la parte superior del pilar central derecho, entre ambas ventanillas. En sus aristas y puntas, así como en las fijaciones utilizadas, no quedarán cortes ni rebabas que pudieran causar cualquier tipo de daño o lesión. (Ver figura 5).

Identificación en un soporte flexible (puede ser un autoadhesivo), con los mismos datos (número de licencia, matrícula y número de plazas) en texto Braille, situada en la puerta posterior derecha, lo más cerca posible del tirador interior de la puerta.

#### **ANTENA VEHÍCULO.**

La antena exterior radio de serie del vehículo, será sustituida por una de reducido tamaño, que no afecte la visibilidad del módulo tarifario.

#### **EXTINTOR.**

Todos los vehículos irán provistos de un extintor de incendios adecuado, homologado y en condiciones de uso, debidamente sujeto y accesible, situado en lateral de maletero. (Figura 6)

#### **INTERIOR.**

- La tapicería será de colores y diseño discreto, sin coloraciones vivas ni motivos añadidos.
- El vehículo contará con cinco reposacabezas, uno por plaza.
- Dispondrá de luces de lectura traseras de suficiente luminancia, que se pueden accionar a voluntad del pasajero.

#### **PUBLICIDAD.**

Sólo se admitirá aquella que cumpla las condiciones reflejadas en el Anexo V de la Ordenanza Reguladora del Taxi.

#### **Muy importante:**

- Las fotos o croquis muestran, solamente a título orientativo, la colocación de los distintos elementos. Su definición exacta deberá ajustarse a lo indicado al respecto en esta Ficha Técnica.
- El vehículo se presentará al acto de la Inspección con todos sus elementos identificativos: franja roja, números de licencia, letras día de libranza, escudos, tarifas y placa interna (licencia, matrícula y número de plazas) perfectamente colocados.
- La falta de cualquiera de las INSTRUCCIONES indicadas, u otras generales, llevará consigo que la Inspección tenga un resultado NO FAVORABLE; debiendo pasar una nueva, previa cita de día y hora, en el Departamento Jurídico del taxi, sito en la calle Albarracín, 33.

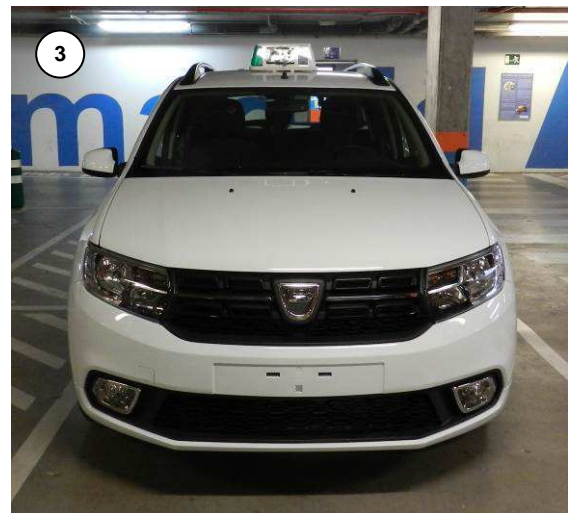

### FRANJA ROJA

LOCALIZACIÓN.- Pintada sobre las dos puertas delanteras desde la esquina donde está instalado el espejo retrovisor, hasta la esquina opuesta.

EXTREMOS DE LA FRANJA ROJA.- Su eje irá desde la esquina inferior de la chapa de la puerta, hasta la esquina opuesta (donde está el retrovisor), justamente hasta el punto de encuentro de la prolongación del borde inferior del marco de la ventanilla con el límite de la puerta. ANCHO DE LA FRANJA.- 100 mm. PINTURA.- Color rojo, en el entorno del RAL 3.020

### ESCUDOS .

Del modelo oficial actual: adhesivo de 150 mm alto x 110 mm ancho. (Ver Figuras 1 y 2)

- Lateral: se situará por encima de la franja roja, quedando equidistante en esta zona, entre la manecilla de apertura de la puerta y el borde de la franja roja.
- Trasera: Se situará en la parte izquierda del portón trasero, alineado horizontalmente con el anagrama de la marca DACIA.

### NÚMEROS DE LICENCIA .

Pintados en color negro, con una altura de 50 mm y 10 mm de anchura de trazo. (Ver Figuras 1 y 2)

- Lateral: El número de licencia se colocará por debajo de la franja roja, quedando su borde inferior aproximadamente a 500 mm del suelo, y a una distancia del borde anterior de la puerta lateral de 100 mm aprox.
- Trasera: en la parte derecha del portón trasero, alineado horizontalmente con el anagrama de la marca DACIA.

### DÍA DE LIBRANZA.

Pintadas, con una altura de 100 mm., anchura de 70 mm. y grueso de trazo de 10 mm. (Ver Figuras 1 y 2)

- Laterales: En ambas aletas laterales traseras, centrada horizontalmente en esta zona, y alineado horizontalmente su parte inferior con la ventanilla lateral trasera.
- Trasera: en la parte izquierda del portón trasero, alineado con el anagrama de la marca DACIA.



#### **MOLDURAS PINTADAS EN BLANCO.**

La moldura vertical central del pilar "B" y "C" se pintarán de color blanco referencia BLANCO GLACIAR (REF. 369). (Ver figura 4)

SPOILER O SIMILARES. Prohibidos.

**No se admitirán cristales tintados.**

#### **ADHESIVO DE TARIFA VIGENTE.**

Se situarán en la zona superior trasera de los cristales móviles de las puertas traseras.

Se cuidará en su colocación que el borde inferior del adhesivo quede horizontal. (Ver figura 4)

#### **PLACA INTERIOR DE LICENCIA, MATRÍCULA y NÚMERO DE PLAZAS.**

Troquelada o pintada, con caracteres en color negro sobre fondo blanco. Dimensiones mínimas 35x70 mm. Sujeta de modo que no sea posible su fácil desprendimiento en la parte superior del pilar central derecho, entre ambas ventanillas. En sus aristas y puntas, así como en las fijaciones utilizadas, no quedarán cortes ni rebabas que pudieran causar cualquier tipo de daño o lesión. (Ver figura 5).

Identificación en un soporte flexible (puede ser un autoadhesivo), con los mismos datos (número de licencia, matrícula y número de plazas) en texto Braille, situada en la puerta posterior derecha, lo más cerca posible del tirador interior de la puerta.

#### **ANTENA VEHÍCULO.**

La antena exterior radio de serie del vehículo, será sustituida por una de reducido tamaño, que no afecte la visibilidad del módulo tarifario.

#### **EXTINTOR.**

Todos los vehículos irán provistos de un extintor de incendios adecuado, homologado y en condiciones de uso, debidamente sujeto y accesible, situado en lateral de maletero. (Figura 6)

#### **INTERIOR.**

- La tapicería será de colores y diseño discreto, sin coloraciones vivas ni motivos añadidos.
- El vehículo contará con cinco reposacabezas, uno por plaza.
- Dispondrá de luces de lectura traseras de suficiente luminancia, que se pueden accionar a voluntad del pasajero.

#### **PUBLICIDAD.**

Sólo se admitirá aquella que cumpla las condiciones reflejadas en el Anexo V de la Ordenanza Reguladora del Taxi.

#### **Muy importante:**

- Las fotos o croquis muestran, solamente a título orientativo, la colocación de los distintos elementos. Su definición exacta deberá ajustarse a lo indicado al respecto en esta Ficha Técnica.
- El vehículo se presentará al acto de la Inspección con todos sus elementos identificativos: franja roja, números de licencia, letras día de libranza, escudos, tarifas y placa interna (licencia, matrícula y número de plazas) perfectamente colocados.
- La falta de cualquiera de las INSTRUCCIONES indicadas, u otras generales, llevará consigo que la Inspección tenga un resultado NO FAVORABLE; debiendo pasar una nueva, previa cita de día y hora, en el Departamento Jurídico del taxi, sito en la calle Albarracín, 33.



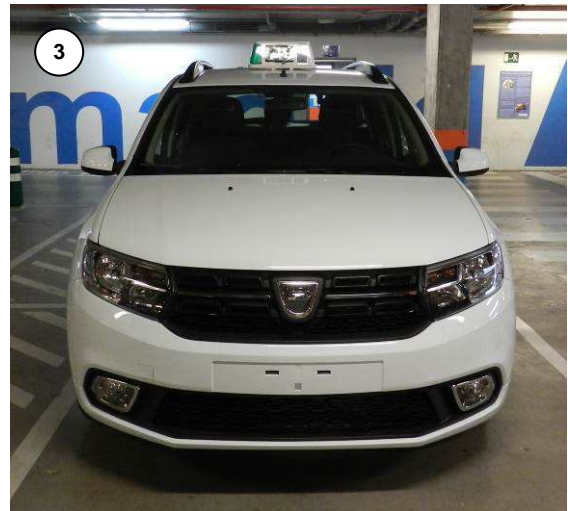

### FRANJA ROJA

LOCALIZACIÓN.- Pintada sobre las dos puertas delanteras desde la esquina donde está instalado el espejo retrovisor, hasta la esquina opuesta.

EXTREMOS DE LA FRANJA ROJA.- Su eje irá desde la esquina inferior de la chapa de la puerta, hasta la esquina opuesta (donde está el retrovisor), justamente hasta el punto de encuentro de la prolongación del borde inferior del marco de la ventanilla con el límite de la puerta. ANCHO DE LA FRANJA.- 100 mm. PINTURA.- Color rojo, en el entorno del RAL 3.020

### ESCUDOS .

Del modelo oficial actual: adhesivo de 150 mm alto x 110 mm ancho. (Ver Figuras 1 y 2)

- Lateral: se situará por encima de la franja roja, quedando equidistante en esta zona, entre la manecilla de apertura de la puerta y el borde de la franja roja.
- Trasera: Se situará en la parte izquierda del portón trasero, alineado horizontalmente con el anagrama de la marca DACIA.

### NÚMEROS DE LICENCIA .

Pintados en color negro, con una altura de 50 mm y 10 mm de anchura de trazo. (Ver Figuras 1 y 2)

- Lateral: El número de licencia se colocará por debajo de la franja roja, quedando su borde inferior aproximadamente a 500 mm del suelo, y a una distancia del borde anterior de la puerta lateral de 100 mm aprox.
- Trasera: en la parte derecha del portón trasero, alineado horizontalmente con el anagrama de la marca DACIA.

### DÍA DE LIBRANZA.

Pintadas, con una altura de 100 mm., anchura de 70 mm. y grueso de trazo de 10 mm. (Ver Figuras 1 y 2)

- Laterales: En ambas aletas laterales traseras, centrada horizontalmente en esta zona, y alineado horizontalmente su parte inferior con la ventanilla lateral trasera.
- Trasera: en la parte izquierda del portón trasero, alineado con el anagrama de la marca DACIA.



#### **MOLDURAS PINTADAS EN BLANCO.**

La moldura vertical central del pilar "B" y "C" se pintarán de color blanco referencia BLANCO GLACIAR (REF. 369). (Ver figura 4)

SPOILER O SIMILARES. Prohibidos.

**No se admitirán cristales tintados.**

#### **ADHESIVO DE TARIFA VIGENTE.**

Se situarán en la zona superior trasera de los cristales móviles de las puertas traseras.

Se cuidará en su colocación que el borde inferior del adhesivo quede horizontal. (Ver figura 4)

#### **PLACA INTERIOR DE LICENCIA, MATRÍCULA y NÚMERO DE PLAZAS.**

Troquelada o pintada, con caracteres en color negro sobre fondo blanco. Dimensiones mínimas 35x70 mm. Sujeta de modo que no sea posible su fácil desprendimiento en la parte superior del pilar central derecho, entre ambas ventanillas. En sus aristas y puntas, así como en las fijaciones utilizadas, no quedarán cortes ni rebabas que pudieran causar cualquier tipo de daño o lesión. (Ver figura 5).

Identificación en un soporte flexible (puede ser un autoadhesivo), con los mismos datos (número de licencia, matrícula y número de plazas) en texto Braille, situada en la puerta posterior derecha, lo más cerca posible del tirador interior de la puerta.

#### **ANTENA VEHÍCULO.**

La antena exterior radio de serie del vehículo, será sustituida por una de reducido tamaño, que no afecte la visibilidad del módulo tarifario.

#### **EXTINTOR.**

Todos los vehículos irán provistos de un extintor de incendios adecuado, homologado y en condiciones de uso, debidamente sujeto y accesible, situado en lateral de maletero. (Figura 6)

#### **INTERIOR.**

- La tapicería será de colores y diseño discreto, sin coloraciones vivas ni motivos añadidos.
- El vehículo contará con cinco reposacabezas, uno por plaza.
- Dispondrá de luces de lectura traseras de suficiente luminancia, que se pueden accionar a voluntad del pasajero.

#### **PUBLICIDAD.**

Sólo se admitirá aquella que cumpla las condiciones reflejadas en el Anexo V de la Ordenanza Reguladora del Taxi.

#### **Muy importante:**

- Las fotos o croquis muestran, solamente a título orientativo, la colocación de los distintos elementos. Su definición exacta deberá ajustarse a lo indicado al respecto en esta Ficha Técnica.
- El vehículo se presentará al acto de la Inspección con todos sus elementos identificativos: franja roja, números de licencia, letras día de libranza, escudos, tarifas y placa interna (licencia, matrícula y número de plazas) perfectamente colocados.
- La falta de cualquiera de las INSTRUCCIONES indicadas, u otras generales, llevará consigo que la Inspección tenga un resultado NO FAVORABLE; debiendo pasar una nueva, previa cita de día y hora, en el Departamento Jurídico del taxi, sito en la calle Albarracín, 33.

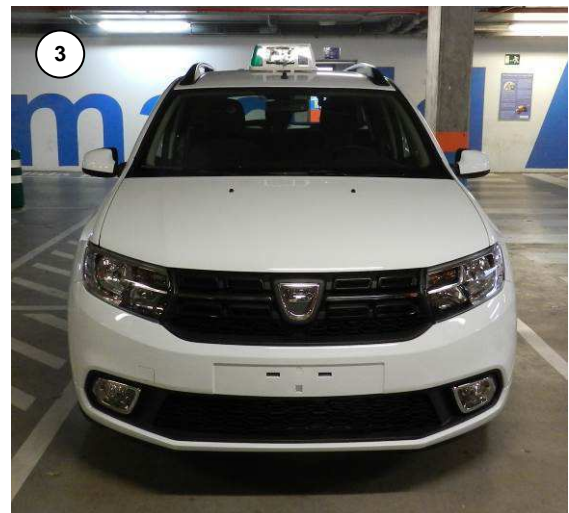

### FRANJA ROJA

LOCALIZACIÓN.- Pintada sobre las dos puertas delanteras desde la esquina donde está instalado el espejo retrovisor, hasta la esquina opuesta.

EXTREMOS DE LA FRANJA ROJA.- Su eje irá desde la esquina inferior de la chapa de la puerta, hasta la esquina opuesta (donde está el retrovisor), justamente hasta el punto de encuentro de la prolongación del borde inferior del marco de la ventanilla con el límite de la puerta. ANCHO DE LA FRANJA.- 100 mm. PINTURA.- Color rojo, en el entorno del RAL 3.020

### ESCUDOS .

Del modelo oficial actual: adhesivo de 150 mm alto x 110 mm ancho. (Ver Figuras 1 y 2)

- Lateral: se situará por encima de la franja roja, quedando equidistante en esta zona, entre la manecilla de apertura de la puerta y el borde de la franja roja.
- Trasera: Se situará en la parte izquierda del portón trasero, alineado horizontalmente con el anagrama de la marca DACIA.

### NÚMEROS DE LICENCIA .

Pintados en color negro, con una altura de 50 mm y 10 mm de anchura de trazo. (Ver Figuras 1 y 2)

- Lateral: El número de licencia se colocará por debajo de la franja roja, quedando su borde inferior aproximadamente a 500 mm del suelo, y a una distancia del borde anterior de la puerta lateral de 100 mm aprox.
- Trasera: en la parte derecha del portón trasero, alineado horizontalmente con el anagrama de la marca DACIA.

### DÍA DE LIBRANZA.

Pintadas, con una altura de 100 mm., anchura de 70 mm. y grueso de trazo de 10 mm. (Ver Figuras 1 y 2)

- Laterales: En ambas aletas laterales traseras, centrada horizontalmente en esta zona, y alineado horizontalmente su parte inferior con la ventanilla lateral trasera.
- Trasera: en la parte izquierda del portón trasero, alineado con el anagrama de la marca DACIA.



#### **MOLDURAS PINTADAS EN BLANCO.**

La moldura vertical central del pilar "B" y "C" se pintarán de color blanco referencia BLANCO GLACIAR (REF. 369). (Ver figura 4)

SPOILER O SIMILARES. Prohibidos.

**No se admitirán cristales tintados.**

#### **ADHESIVO DE TARIFA VIGENTE.**

Se situarán en la zona superior trasera de los cristales móviles de las puertas traseras.

Se cuidará en su colocación que el borde inferior del adhesivo quede horizontal. (Ver figura 4)

#### **PLACA INTERIOR DE LICENCIA, MATRÍCULA y NÚMERO DE PLAZAS.**

Troquelada o pintada, con caracteres en color negro sobre fondo blanco. Dimensiones mínimas 35x70 mm. Sujeta de modo que no sea posible su fácil desprendimiento en la parte superior del pilar central derecho, entre ambas ventanillas. En sus aristas y puntas, así como en las fijaciones utilizadas, no quedarán cortes ni rebabas que pudieran causar cualquier tipo de daño o lesión. (Ver figura 5).

Identificación en un soporte flexible (puede ser un autoadhesivo), con los mismos datos (número de licencia, matrícula y número de plazas) en texto Braille, situada en la puerta posterior derecha, lo más cerca posible del tirador interior de la puerta.

#### **ANTENA VEHÍCULO.**

La antena exterior radio de serie del vehículo, será sustituida por una de reducido tamaño, que no afecte la visibilidad del módulo tarifario.

#### **EXTINTOR.**

Todos los vehículos irán provistos de un extintor de incendios adecuado, homologado y en condiciones de uso, debidamente sujeto y accesible, situado en lateral de maletero. (Figura 6)

#### **INTERIOR.**

- La tapicería será de colores y diseño discreto, sin coloraciones vivas ni motivos añadidos.
- El vehículo contará con cinco reposacabezas, uno por plaza.
- Dispondrá de luces de lectura traseras de suficiente luminancia, que se pueden accionar a voluntad del pasajero.

#### **PUBLICIDAD.**

Sólo se admitirá aquella que cumpla las condiciones reflejadas en el Anexo V de la Ordenanza Reguladora del Taxi.

#### **Muy importante:**

- Las fotos o croquis muestran, solamente a título orientativo, la colocación de los distintos elementos. Su definición exacta deberá ajustarse a lo indicado al respecto en esta Ficha Técnica.
- El vehículo se presentará al acto de la Inspección con todos sus elementos identificativos: franja roja, números de licencia, letras día de libranza, escudos, tarifas y placa interna (licencia, matrícula y número de plazas) perfectamente colocados.
- La falta de cualquiera de las INSTRUCCIONES indicadas, u otras generales, llevará consigo que la Inspección tenga un resultado NO FAVORABLE; debiendo pasar una nueva, previa cita de día y hora, en el Departamento Jurídico del taxi, sito en la calle Albarracín, 33.